

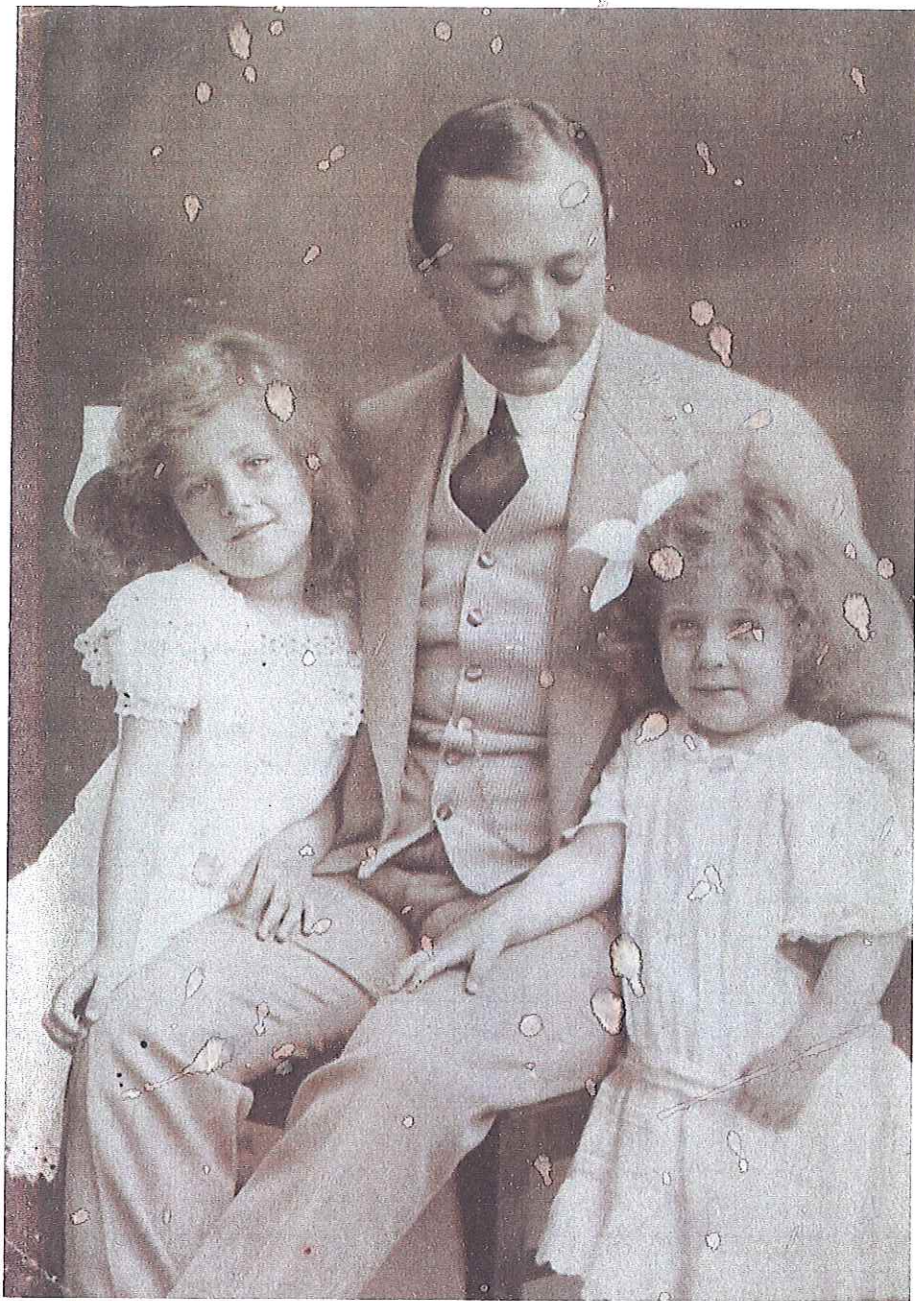

Rosa and Vera L.



Bernard L.



OTTO SIMON UND SEINE
TÖCHTER, LOTTE U. KÄTHE

PERSONENBESCHREIBUNG

Beruf	<i>Buchhändlerin</i>	Ehefrau
Geburtsort	<i>Grätz</i>	
Geburtsort	<i>5. 8. 82</i>	
Wohnort	<i>Charlottenburg</i>	
Gestalt	<i>mittel</i>	
Gesicht	<i>oval</i>	
Farbe der Augen	<i>grün</i>	
Farbe des Haares	<i>schwarz</i>	
Besond. Kennzeichen	<i>Keine</i>	

KINDER

Name	Alter	Geschlecht

Ehefrau



Unterschrift des Papiinhabers
Margarete Preisand
 und seiner Ehefrau

Es wird hiernit bescheinigt, daß der Inhaber die durch das obenstehende Lichtbild dargestellte Person ist und die darunter befindliche Unterschrift eigenhändig vollzogen hat.

12. Oktober 1922
Preisand

Polizeiamt des 133. Polizeiregiments

Wohnort, auch Zustell- oder Leitpostamt

Straße, Hausnummer, Gebäudeteil, Stockwerk oder Postschließfachnummer

DRUCKSACHE
Textil-Industrie
im Osten



Herrn Hugo Streisand

Berlin W50

Eislebenerstr. 4

Straße, Hausnummer, Gebäudeteil, Stockwerk oder Postschließfachnummer

3.41

△ C154 Din A 6

49162 10 6 42

Litzmannstadt
Ernährungskonto
Getto Konto 700
Litzmannstadt
Stadtsparkasse
Einführungsschein
— Sorgfältig aufbewahren —
Reichsmark 30
(in Ziffern)

Raum für Vermerke des Absenders

CH. RUMKOWSKI

Absender: Der Älteste der Juden
in Litzmannstadt-Getto

Wohnort, auch Zustell- oder Leitpostamt

Straße, Hausnummer, Gebäudeteil, Stockwerk oder Postschließfachnummer

Postkarte
Litzmannstadt
größte
Textil-Industrie
im Osten



An

Hugo Streisand

Berlin W.50

Eislebenerstr. 4

Straße, Hausnummer, Gebäudeteil, Stockwerk oder Postschließfachnummer

Postannahme
Litzmannstadt-Charlokenburg 7
Einführungsschein
322902 26.8.42
Herrn Hugo Streisand
Eislebenerstr. 4
Litzmannstadt-Getto
Einführungsschein
— Sorgfältig aufbewahren —
Reichsmark 30
(in Ziffern)

Raum für Vermerke des Absenders

Litzmannstadt-Getto, den 15. 4. 1942

An Herrn Hugo Streisand

in Berlin W.50

Strasse Eislebener Nr. 4

Familie Margarete Streisand, wohnhaft hier,

Strasse Reiter 11, befindet sich gesund

und bittet um Geldsendung.

(-) CH. RUMKOWSKI
Der Älteste der Juden in Litzmannstadt

Litzmannstadt-Getto, den 11. 4. 42

An Herrn Hugo Streisand
Berlin W 50
Eislebener Strasse Nr. 4

Bestätige den Empfang einer Postanweisung über
R.M. 20,-
Margarete Streisand

(Titelzeichen)